

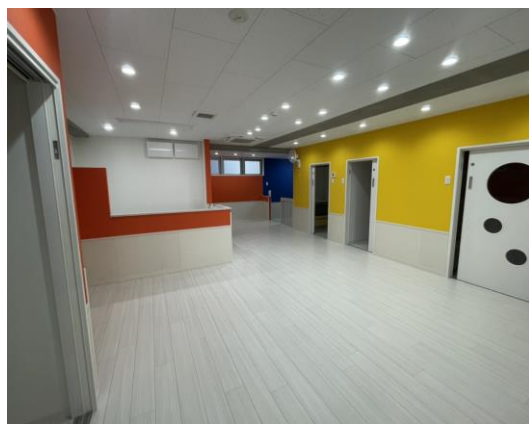

みつぼしルーム北松戸 ～自分らしく輝ける場所～



2022年4月開園

松戸市認可の小規模保育事業A型（担任が全員保育士）の保育園です。

保育理念「みつぼし」

3歳児以降で育っていく「知・徳・体」（＝みつぼし）の基礎がつけられるよう、一人ひとりと丁寧に関わることで、大切な乳幼児期の保育を行っていきます。

知：自分の思いを素直に表現し、意欲的に行動する子ども

徳：感謝の心と他者を思いやる優しい子ども

体：心も身体も健やかで元気な子ども

小規模保育の特性を活かし、保育士・職員全員ですべての園児を育む「一体型保育」を行います。子どもの成長に合わせて保育を行い、スタッフ全員で共有し、成長を見守ります。幼稚園・保育園を運営する学校法人のノウハウを活かし、子どもの成長を教育・保育の両面からサポートしていきます。

定員19名（松戸市の入所申請状況により、年齢別定員通りではないことがあります。）

	0歳児	1歳児	2歳児
学年別定員	3名	8名	8名

※保育士の配置により、最大22名まで受入れが可能です。

※3歳児以降の進級先として、開園時点で「専修大学松戸幼稚園」、「さかえ幼稚園」と連携施設契約を結んでいます。希望される方については、各幼稚園の入園選考基準（☆）の下、優先的に入園できる仕組みがございます。（☆）100%の入園を保証するものではありません。

↓詳細は裏面へ

保育方針「自分らしく輝ける場所」

すべての子どもは伸びる可能性(輝き)をたくさん秘めています。その力が自然と発揮できるよう、家庭的な暖かい雰囲気の中で保育を行います。



1. 一人ひとりの子どもの思いを受け止め、自ら伸びようとする力を大切にします。
2. 「おたがいさま」を基本とし、保護者と職員が共に子どもを育てあう雰囲気を作っていきます。
3. 安全で楽しく、日々の登園を楽しみにしてもらえよう、保育環境の工夫を日々行っていきます。

みつぼしルームの特色



- クラス別保育と縦割りの一体型保育の両方の良さを合わせ、日々の生活を過ごしていきます。
- 健康で丈夫な身体を育てるため、近隣の公園などに積極的に散策に向かいます。
- カラフルな配色を基本とした壁紙やクッション素材の床を使用し、可愛らしく温かい雰囲気の内装になっております。
- 玄関前に防犯カメラ、オートロックのドアを設けることで、園の関係者以外の立ち入りを防ぎ、日々の保育が安全に過ごせるよう努めております。
- 「手ぶら登園サービス」を導入し、おむつやおしりふきや敷布団(コットベッド)を園にて用意することで、働く保護者の方の負担軽減を行っております。
- 給食が毎日楽しみな活動の1つとなるよう、目の前のキッチンで温かい給食を作り、和やかな雰囲気の下食事を楽しみます。
- 絵本コーナー、製作コーナーが設定されており、子どもたちの主体性を大切に、自分のやりたいことができる環境を実現しています。

園の1日 (07:00~19:00)

07:00~09:00	順次登園
09:00~09:30	午前おやつ(牛乳)
09:30~11:00	設定保育・主活動
11:00~	給食
12:00~14:30	お昼寝
15:00~15:30	おやつ
15:30~	自由遊び・製作・順次降園
19:00	完全降園

※18:00以降は延長保育となります(短時間認定の方は、7:00~8:30、16:30~19:00)。延長保育を利用される方は、補食の関係からアプリにて事前申し込みが必要となります。料金はスポット利用の場合250円/30分です。(別途、上限金額が設定されております。)

【休園日】日曜日、国民の祝日に関する法律に規定する日、12/29~12/31、1/2,3、その他やむを得ない事由で開園が難しい場合(震災等)

保健・衛生

- 園医による健康診断(年2回)
- 看護師による衛生管理
- 身体測定(毎月)



入園について

- 入園申込みは松戸市役所保育課にて行っております。園に関するご質問・園見学等は下記までお問い合わせください。

【問い合わせ先】

学校法人三星学園 みつぼしルーム北松戸
TEL:047-712-1121

<https://sansei-gakuen.com/>

【園の場所】

〒271-0064 松戸市上本郷901-4
アロー北松戸27番館2階(日高屋さん横)

- 園の方針等を十分にご理解していただき、同意の上でのご契約となります。
- 入園時の費用として、カラー帽子や防水シートなどの教材を購入いただきます。(学年により、3,000円~5,000円程度)
- 諸費用の納入方法と時期
→郵便局口座から、15日に自動引落しします。
払込手数料10円はご負担ください。

納入時期	費目	詳細
当月	基本保育料	松戸市が定める利用者負担額
	おむつ定額制	2,550円/月
	寝具レンタル管理費	550円/月
翌月	実費相当分	追加購入教材 延長保育料

年度により改定の可能性がございます

その他

- 開園時間は、左記のとおりですが、保育時間は就労時間+通勤時間が基本となりますので、予めご理解ください。
- 転居・氏名変更・世帯員の増減などの家庭状況の変更、また家庭で保育できない事情の変更(勤務先・勤務時間等の変更、出産に伴う休職等)があった場合には、直ちに園にお知らせください。変更届等の提出が必要となります。
- 家庭保育や転居等のために保育園を退園することが決まりましたら、できるだけ早く園にその旨を連絡してください。